Medio	Fecha
agenciaorbita.org	12/09/2024 10:05:16
	Valorización
	US $ 456.30

HIBIDA SU REPRODUCCION Y/O DIFUS

TECNOLOGÍA

Día del Programador: Descubre cuáles son las tareas e implicancias de los trabajadores de este rubro

Por **Rosa Núñez**
SEP 12, 2024

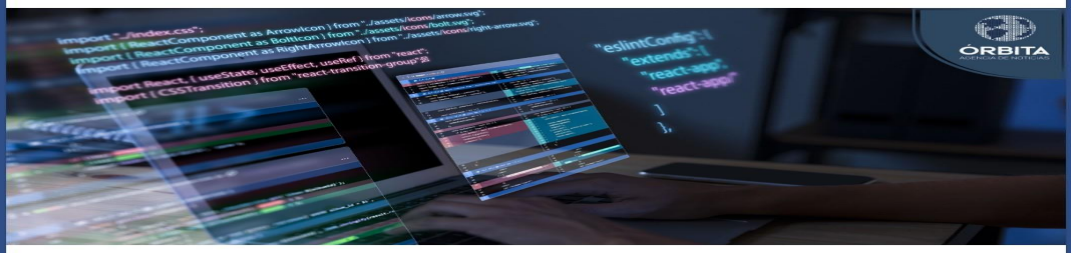

Septiembre.- En un mundo cada vez más interconectado y automatizado, la programación ha emergido como una fuerza transformadora que ha redefinido la manera en que vivimos, trabajamos y nos relacionamos. A través de la automatización de procesos, los programadores han optimizado tanto tareas cotidianas como complejas, revolucionando industrias enteras y simplificando la vida de millones de personas.

"La programación ha desempeñado un papel crucial en el desarrollo y la evolución de la sociedad. A medida que las computadoras han avanzado, la programación se ha vuelto esencial para la integración efectiva del hardware y el software", comentó Alvaro Talavera, profesor de la Facultad de Ingeniería de la Universidad del Pacífico. "Gracias al software desarrollado por programadores, las empresas y organizaciones pueden realizar más tareas en menos tiempo y con mayor precisión".

Dicho esto, el docente universitario destaca las cuatro tareas cotidianas que han sido automatizadas por programadores y que han tenido un significativo impacto en el desarrollo de nuestra vida diaria:

- Gestión de correo y agenda: Los sistemas automatizados de gestión de correo electrónico y recordatorios han transformado la eficiencia en la administración personal y profesional. Estos sistemas filtran automáticamente el correo, organizan los mensajes por importancia y prioridad, y generan recordatorios, lo que reduce el tiempo dedicado a su revisión y asegura que las tareas importantes no se pasen por alto.
- Transacciones bancarias: La automatización ha revolucionado las transacciones bancarias mediante el uso de algoritmos avanzados para la evaluación de créditos y la seguridad en las operaciones. Estos algoritmos aceleran y aseguran las transacciones al detectar y prevenir fraudes en tiempo real y realizar evaluaciones de riesgos precisas, mientras que la automatización facilita la gestión de cuentas y la ejecución de operaciones financieras sin necesidad de intervención humana constante.
- Diagnóstico médico: La inteligencia artificial (IA) ha logrado avances significativos en el diagnóstico médico al analizar imágenes médicas con una precisión y velocidad superiores a las humanas, lo que facilita la detección temprana de enfermedades y mejora la exactitud de los diagnósticos. Esta tecnología no sólo acelera el proceso de diagnóstico, sino que también ayuda a los profesionales de la salud a tomar decisiones más informadas.
- Asistencia virtual y chatbots: Estas herramientas, impulsadas por inteligencia artificial y programación avanzada, han transformado la manera en que interactuamos con servicios y empresas. Los sistemas automatizados pueden responder preguntas frecuentes, ofrecer soporte al cliente y realizar tareas básicas sin intervención humana, mejorando la eficiencia en la atención al cliente y proporcionando respuestas rápidas y precisas en cualquier momento del día.

A medida que la programación continúa evolucionando e impactando en todos los aspectos de nuestra vida cotidiana, queda claro que su influencia no se limita solo a la eficiencia o la precisión de tareas engorrosas.

"Es una herramienta poderosa para moldear el futuro, uniendo tecnología y creatividad para resolver problemas y abrir nuevas posibilidades", comentó Talavera. "Los jóvenes que decidan perseguir esta profesión, tienen la oportunidad de ser los arquitectos del mañana, diseñando soluciones que transformarán nuestra forma de vivir y trabajar", concluyó.

« Importante empresa de computadoras amplia su mercado al volverse socio de Fórmula 1

Itera presenta plan de actualización de servicios y consultorías a bajo costo para sus clientes »

Entradas relacionadas

TECNOLOGÍA
Empresa de electrónicos anuncia s...
SEP 12, 2024

TECNOLOGÍA
Redmi Pad Pro: La Tablet diseñada para s...
SEP 12, 2024

TECNOLOGÍA
Conoce el smartphone con cámara de 50MP y...
SEP 12, 2024

ENTRETENIMIENTO

ENTRETENIMIENTO
'El Guardián de la Magia' llega a lo...

ENTRETENIMIENTO
Vinyland Fest: La tercera edición...

ENTRETENIMIENTO
"Que viva la tradición":...

ENTRETENIMIENTO
Cartelera de la siguiente...

EMPRESARIAL ENTRETENIMIENTO
Tributo a Camilo Sesto: Conoce la...

ENTRETENIMIENTO
Lucybell en Lima: Presentando...

ENTRETENIMIENTO
La agrupación argentina, La...

ENTRETENIMIENTO
«El Maquillaje Permanente...

ENTRETENIMIENTO
'Cazador de talentos': nuevo...

ENTRETENIMIENTO
Conoce las funciones...

Colágeno en invierno: Estas son 4 maneras de mantener el cuidado de la piel durante la estación más fría

El 60% de interesados en comprar un departamento en Lima pertenecen a las generaciones Z e Y, según GDC Inmobiliaria

'El Guardián de la Magia' llega a los cines peruanos el 19 de Septiembre

Charm Festival: Te comentamos cómo combinar tus accesorios y joyería con tus 'charms' favoritos

Empresa de electrónicos anuncia su balance de ventas para el 2024

TECNOLOGÍA

TECNOLOGÍA
Empresa de electrónicos...

TECNOLOGÍA
Redmi Pad Pro: La Tablet...

TECNOLOGÍA
Conoce el smartphone co...

TECNOLOGÍA
Wi-Fi Mesh: la tecnología que...

TECNOLOGÍA
IA en el Perú: Conoce cuáles...

TECNOLOGÍA
Cómo beneficia la modernización...

TECNOLOGÍA
SAP House Lima 2024: Compañía...

TECNOLOGÍA
Compañía de seguridad...

TECNOLOGÍA
Importante empresa de...

TECNOLOGÍA
Día del Programador:...

Te has perdido

VIDA Y ESTILO
Colágeno en invierno: Estas son 4 maneras d...
12 DE SEPTIEMBRE DE 2024

EMPRESARIAL
El 60% de interesados en comprar un...
12 DE SEPTIEMBRE DE 2024

ENTRETENIMIENTO
'El Guardián de la Magia' llega a los cines...
12 DE SEPTIEMBRE DE 2024

VIDA Y ESTILO
Charm Festival: Te comentamos cómo...
12 DE SEPTIEMBRE DE 2024

Phone : (+511) 956 243 203
Email : agenciaorbita@gmail.com
Website : www.agenciaorbita.org