Medio	Fecha
apnoticias.pe	22/04/2024 17:44:00
	Valorización
	US $ 97.50

PROHIBIDA SU REPRODUCCION Y/O DIFUSION

¿Retiro de fondos de las AFP podría acentuar reactivación de la economía peruana?

Se estima que hasta S/ 30,000 millones podrían salir del sistema privado de pensiones El Poder Ejecutivo ha oficializado el retiro de hasta cuatro unidades impositivas tributarias (UIT) o 20,600 soles de las Administradoras de Fondos de Pensiones...

Por: La Primera — 22 de abril, 2024 — 3 minutos

COMPARTIR

Se estima que hasta S/ 30,000 millones podrían salir del sistema privado de pensiones

El Poder Ejecutivo ha oficializado el retiro de hasta cuatro unidades impositivas tributarias (UIT) o 20,600 soles de las Administradoras de Fondos de Pensiones (AFP),medida con la que se espera que las familias peruanas tengan un alivio económico y puedan disponer de su dinero para distintos fines.

En ese sentido, surge la duda de si esta medida podría generar algún tipo de reactivación en la **economía peruana**, dado que se estima que, en total, los **aportantes podrían retirar hasta 30,000 millones de soles**.

Según el profesor de la Facultad de Economía de la Universidad del Pacífico (UP),Gonzalo Llosa, **sí habría un impacto positivo, aunque este sería muy acotado**.

"Podríamos pensar que un 80% de lo que salga de los fondos irá destinado a bienes de consumo, pero no todos esos bienes son o van a ser producidos por la economía local. Hay una parte que son bienes producidos en el exterior, importados, como televisores, computadoras, entre otros. Entonces, eso no necesariamente implica mayor actividad económica más de la aquella que está relacionada con la actividad comercial. No es que vaya a reactivarse alguna cadena de valor importante", explica.

"Otra parte que sí puede estar enfocada en el consumo local son los viajes dentro del país, adquisición de activos, el pago de la cuota para un departamento, un auto o una pensión universitaria. Va a haber cierto efecto reactivador, pero va a ser acotado porque me parece que va a ir enfocado no necesariamente a la producción nacional", añade.

En opinión del docente, **los efectos económicos positivos tanto a nivel de la ciudadanía como a nivel macro se darán en un muy corto plazo y dependerá del destino que se le dé al dinero.** Sin embargo, el impacto negativo se produciría en 30 años, edad en la que las personas podrían acceder a su jubilación si se toma en cuenta que cerca del 50% de la población actual tiene menos de 30 años.

"Más del 50% de la población peruana va a tener edades por encima de 40 años en 10 o 20 años. Entonces, al ser una población más madura, más cercana a la edad de jubilación, va a haber una mayor proporción de personas que van a sentir que no tienen activos para sobrevivir la etapa de la jubilación y ese efecto se verá si no se hace ninguna reforma o cambio en las políticas de retiros", apunta.

Rentabilidad

Por el lado contrario se encuentran las personas que decidirán no tocar sus fondos para acceder a una pensión que le permita sobrevivir en el futuro. Sin embargo, existe la preocupación de que esta disminuya por efecto de una caída de la rentabilidad tras la autorización del retiro de hasta 4 UIT o 20,600 soles.

El profesor de la UP aclara que esto será solo a corto plazo dado que la rentabilidad que generan las AFP está proyectada hacia un futuro.

"La caída de la rentabilidad es un efecto que está ocurriendo a raíz de estos retiros. Sin embargo, solamente pierdes plata si es que tú decides justamente retirar en este momento. Las inversiones a largo plazo que hacen las AFP para obtener ganancias se sostienen en el tiempo", puntualiza.

Principal | Economía | Ver noticia completa

Más de La Primera

Cuatro consejos para extender la vida de tu negocio
LA PRIMERA — 22 de abril, 2024
Mantener una buena gestión y un respaldo financiero, así como adaptarse a las nuevas tecnologías, garantizará el éxito del emprendimiento a largo plazo. La gestión de un negocio...

Puno se prepara para festejar declaratoria de Patrimonio Cultural a danza Llamerada Puneña
LA PRIMERA — 22 de abril, 2024
Ceremonia se realizará el domingo 28 de abril Puno se prepara para celebrar este domingo 28 de abril la entrega oficial de la declaratoria de Patrimonio Cultural de la Nación ...

CAMINO DE SANTIAGO
LA PRIMERA — 22 de abril, 2024
Ex congresista de Ollanta Humala y abogado de Nadine no asiste hace meses a su juicio — María Hagen Comercial Ex congresista de Ollanta Humala y abogado de Nadine no asiste hace meses a su juicio — María Hagen Comercial Ex congresista de Ollanta Humala y que se presenta el lunes 22 de abr...

La salida de Mbappé al Real Madrid cobra su factura: PSG no tolera errores
LA PRIMERA — 22 de abril, 2024
En el Parque de los Príncipes han identificado al responsable de que Kylian Mbappé no siga jugando en París, para poner marcha hacia el Santiago Bernabéu. El Parque de los...

Piero Quispe fue importante en el triunfo de Pumas UNAM ante el América
LA PRIMERA — 22 de abril, 2024
El conjunto "felino" se impuso en el clásico mexicano por 2-1 y alcanzó la cima del Apertura 2024 — Los Pumas UNAM, que, afianzando en los Pumas UNAM, que, ...

Luis Advincula: Boca venció a River por 3-2 y es semifinalista de la Copa de la Liga
LA PRIMERA — 22 de abril, 2024
El lateral peruano fue pieza clave en el triunfo de los Xeneizes ante los Millonarios en el Monumental de la Plata Luis Advíncula dio pase para el gol del empate para el Boca...

El Real Madrid gana 3-2 al Barcelona y da un gran paso hacia el título en España
LA PRIMERA — 22 de abril, 2024
El conjunto madrileño le sacó 11 puntos al Barça, que es segundo en la tabla LaLiga Aureleri Tchouameni grita a todo pulmón: el buen triunfo del Real Madrid — El Real Madrid ga...

Sporting Cristal supera 2-0 al Cusco FC y vuelve a ser líder del Apertura (VIDEO)
LA PRIMERA — 22 de abril, 2024
El goleador Martín Cauterucio volvió a jugar luego de casi mes y medio. — Sporting Cristal derrotó este domingo 2-0 a Cusco FC en el estadio Alberto Gallardo y recuperó el liderat...

Franz Beckenbauer tendrá una estatua delante del Allianz Arena
LA PRIMERA — 22 de abril, 2024
El futbolista alemán y una de las figuras mundiales falleció el 7 de enero a los 78 años El futbolista alemán Franz Beckenbauer, fallecido el 7 de enero a los 78 años, tendrá u...

Rector-1
LA PRIMERA — 21 de abril, 2024
Sigue procesando escuchar el enquistamiento de Luis Cervantes Liñán en el máximo cargo de la Universidad Inca Garcilaso de la Vega. El funcionario ha sido registrado...

Más vistos

Dónde ver Alianza vs. Colo Colo EN VIVO por Copa Libertadores
LATINA — 22 de abril, 2024
¿Dónde ver Alianza Lima vs. Colo Colo EN VIVO ONLINE por la fecha 3 del Grupo A de la Copa Libertadores? Amigas asesudas se verán las caras este martes 23 de abril en el...

Inter se coronó campeón de la Serie A tras vencer 2-1 a Milan en el Derby della Madonnina
RPP — 22 de abril, 2024
Francesco Acerbi y Marcus Thuram anotaron los goles de la victoria de Inter sobre Milan. Con este resultado, el nerazzurro se coronaró campeón de la Serie A.

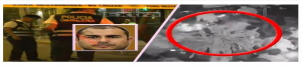

Barranco: hombre es acribillado en bar y otras tres personas resultan heridas [VIDEO]
LATINA — 22 de abril, 2024
En lo que parecería un ajuste de cuentas, un hombre es acribillado al interior de un bar de Barranco, por dos sujetos desconocidos. Producto del ataque otras tres personas que...

Ana Estrada accedió a la eutanasia y murió con dignidad: "Su lucha ha permitido visibilizar y sensibilizar a miles de peruanos"
ATV — 22 de abril, 2024
Familiares confirmaron que el procedimiento médico se realizó conforme al "Plan y Protocolo de Muerte Digna".

Osiptel: HOY comienza el bloqueo de celulares robados
PERÚ21 — 22 de abril, 2024
Operadoras dejarán sin uso, en tiempo real, equipos móviles robados; lo mismo ocurrirá con dispositivos con IMEI alterado.

Dina Boluarte por los 27 años del rescate de los 72 rehenes de la Embajada de Japón: "Terrorismo no tiene cabida"
PERÚ21 — 22 de abril, 2024
ACTUALIZACIÓNPleló la unidad de todos los peruanos contra el terrorismo. La presidenta Dina Boluarte destacó los 27 años de la exitosa operación Chavín de Huántar, que permitió...

¡1xBet le reembolsará el 20% de sus apuestas en la Liga 1!
Tiempo deportivo — 22 de abril, 2024
¿Defenderá Universitario el título de campeón y se recuperará Alianza Lima? Los aficionados disfrutarán de la emoción de la carrera en la Liga 1 promete ser emocionante e impredecible!...

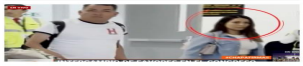

Denuncian intercambio de favores entre congresistas Darwin Espinoza y Kira Alcarraz
PERÚ21 — 22 de abril, 2024
Nueva denuncia que involucra al congresista Darwin Espinoza y la congresista Kira Alcarraz revela que el parlamentario de Acción Popular habría intercambiad...

Todos los titulares mostrados en esta página son leídos desde los RSS de las respectivas medios. AP Noticias no tiene responsabilidad por el contenido de dichos titulares, solo se limita a mostrarlos. Si su medio no desea que sus RSS sean publicados en este portal, escríbanos a **rss@apnoticias.pe**.

© 2024 - Todos los derechos reservados